cidap /
centro interamericano de artesanías y artes populares
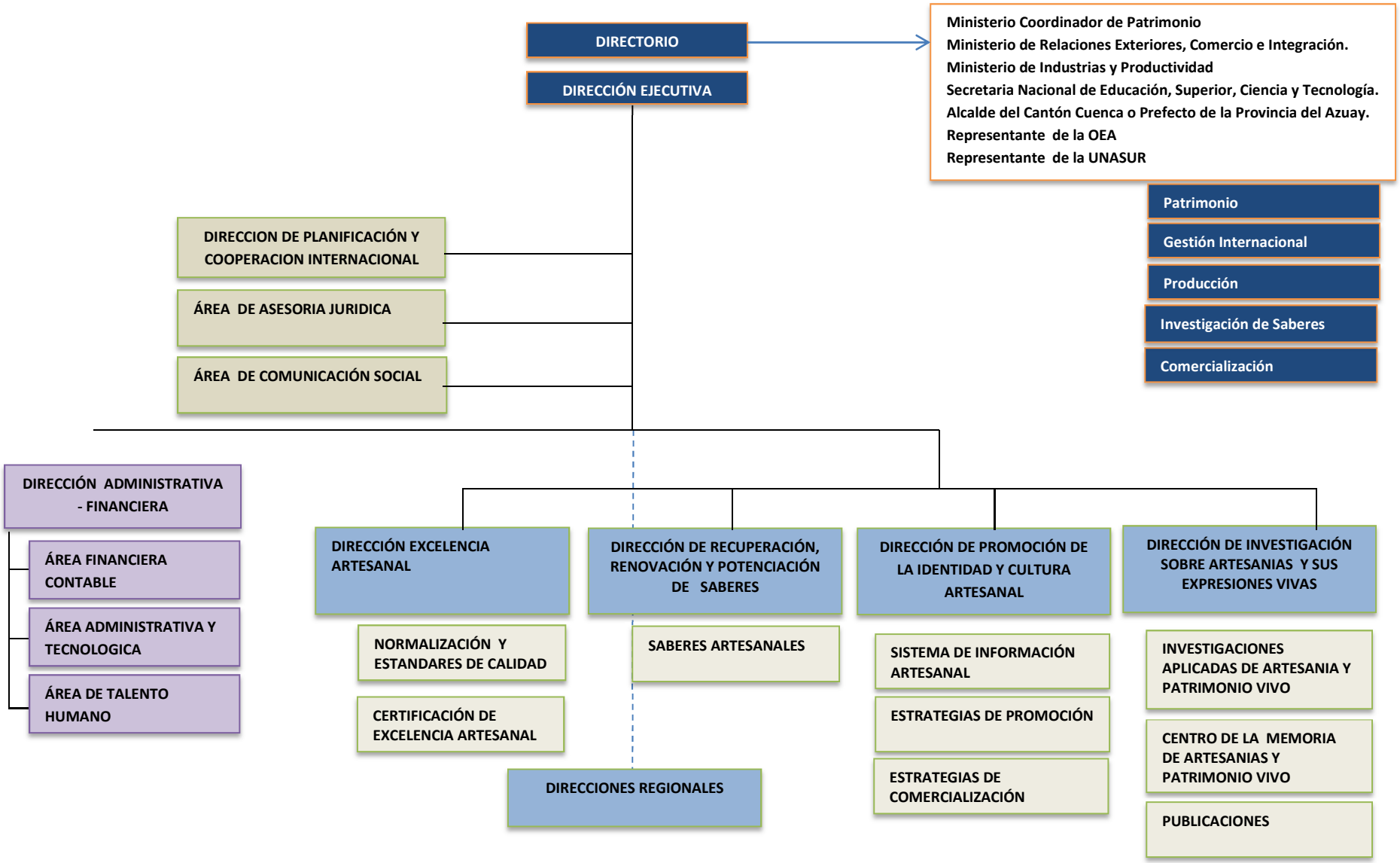
ESTRUCTURA ORGÁNICA DEL CENTRO INTERAMERICANO DE ARTESANÍAS Y ARTES POPULARES